

AI GENITORI STRANIERI

Come funziona la scuola primaria in Italia



Prime informazioni per l'accoglienza dei vostri bambini

BENVENUTI

nel nostro paese e nelle nostre scuole!

Prima di tutto diciamo a voi e ai vostri figli “Benvenuti” in Italia e nella scuola italiana. Vi diamo poi alcune informazioni sulla Scuola primaria.



Iscrivete i vostri figli subito anche se l'anno scolastico è già cominciato e ricordate che tutti i bambini hanno diritto ad andare a scuola anche se non sono in regola con le norme sul soggiorno (ONU, Convenzione Internazionale sui Diritti dell'Infanzia, Art. 28 e DPR 394/99).



QUANTI ANNI DURA LA SCUOLA IN ITALIA?

Asilo nido fino a 3 anni

Scuola dell'infanzia da 3 a 6 anni

Scuola primaria da 6 a 11 anni

Scuola secondaria di 1° grado da 11 a 14 anni

Scuola secondaria di 2° grado oltre 14 anni

Il primo ciclo d'istruzione dura 8 anni:

- 5 anni di scuola primaria
- 3 anni di scuola secondaria di primo grado.

La scuola primaria è gratuita. I libri vengono dati dalla scuola; le famiglie devono comprare i quaderni, le penne, i colori, ecc.

Chiedete agli insegnanti l'elenco del materiale.

Note:

Scuola dell'infanzia

- possono essere iscritti i bambini e le bambine che compiono i 3 anni entro il 30 aprile dell'anno scolastico di riferimento.



Scuola primaria

- si devono iscrivere al 1° anno i bambini e le bambine che compiono i 6 anni di età entro il 31 dicembre dell'anno scolastico di riferimento.

- possono essere iscritti i bambini e le bambine che compiono i 6 anni entro il 30 aprile dell'anno scolastico di riferimento.

QUALI DOCUMENTI CI VOGLIONO PER ISCRIVERE I BAMBINI?

Per iscrivere il bambino a scuola il genitore deve compilare on- line il modulo d'iscrizione.

In esso autocertifica la data di nascita dell'alunno e tutte le altre informazioni richieste.

E' necessario:

- Consegnare n. 2 fotografie dell'alunna/o formato tessera
- Presentare il tesserino del codice fiscale dell'alunna/o da iscrivere



SCUOLA A “TEMPO PIENO” O A “TEMPO NORMALE”?

PLESSO LAMBRUSCHINI :

Indirizzo : Via Guidiccioni 10

telefono : 0584 30691

Orario: 8,20 - 16.20

Servizi : Mensa - Palestra - Laboratori

PLESSO SBRANA:

Indirizzo : Via De Bosis, 31

telefono : 0584 383251

Orario: 8.20- 16.20 (tempo pieno)

Orario: 8,20 - 13,20 + 1 giorno alla settimana 8,20 - 16,20 (classi modulo)

Outdoor education

Referente : CARMELINA D'ORSA

PLESSO LA TENUTA:

Indirizzo : Via dei Lecci, 151

telefono : 0584 391096

Orario: 8:10 - 13:35

Servizi: due sezioni di Outdoor education “Scuola Della Pineta e del mare”

Referente : RAFFAELLA MASSIMO



COME SI ISCRIVONO I BAMBINI ALLA MENSA?

Nelle scuole dell'infanzia e nelle classi a tempo pieno c'è il servizio di mensa scolastica.

I genitori pagano il pranzo tramite i buoni mensa.

E' possibile chiedere una dieta speciale per motivi di salute o per motivi religiosi.

Per iscriversi alla refezione scolastica si deve compilare il modulo prestampato .

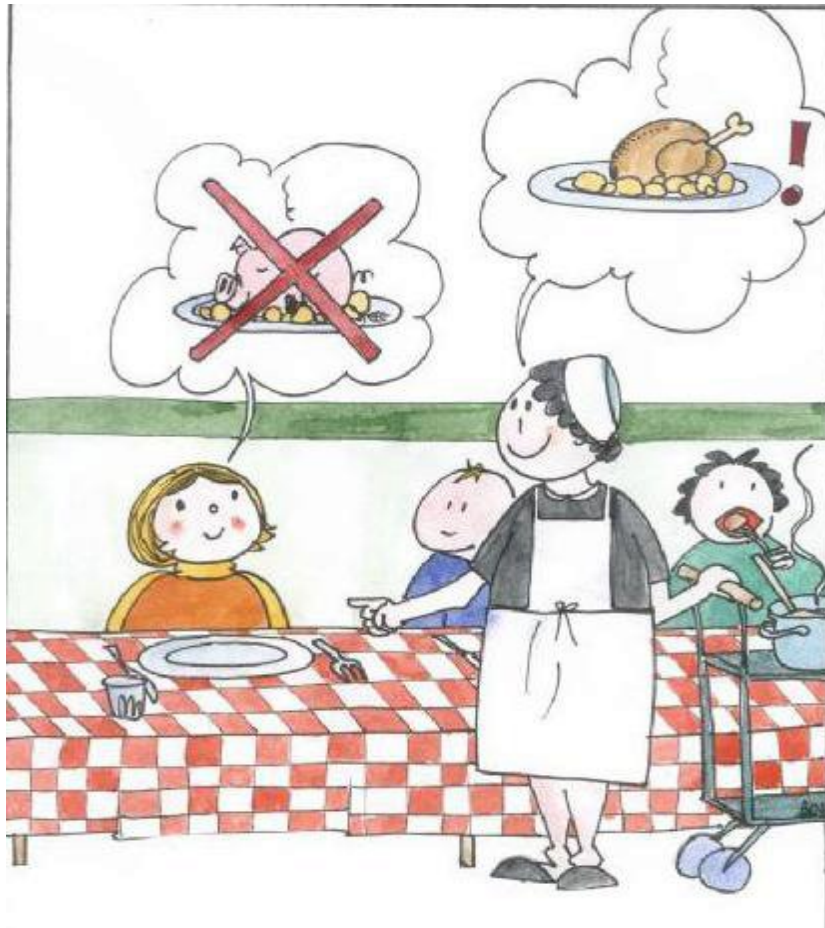

INSEGNAMENTO DELLA RELIGIONE CATTOLICA O SCELTA ALTERNATIVA?

Per due ore alla settimana è previsto l'insegnamento della religione cattolica.

Al momento dell'iscrizione i genitori devono dichiarare se scelgono di:

avvalersi

non avvalersi

di tale insegnamento.

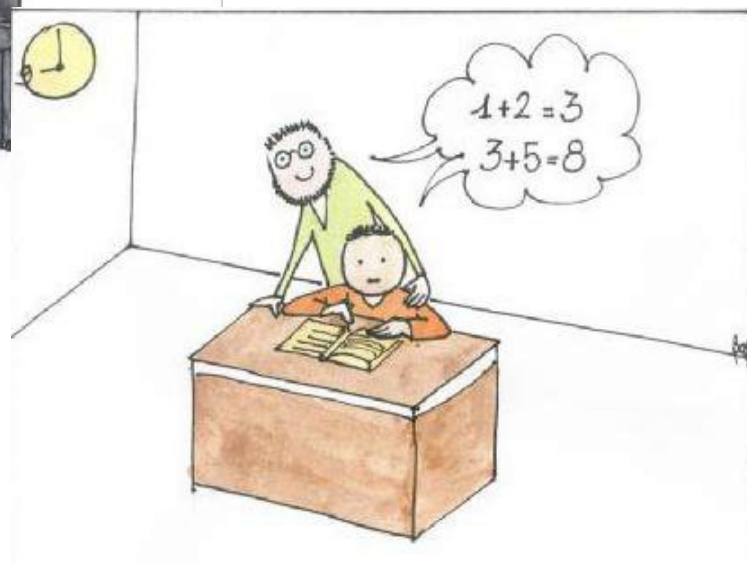

QUAL È IL CALENDARIO SCOLASTICO?

La scuola dura circa 9 mesi.

Comincia il 15 settembre e finisce il 10 di giugno.

Ci sono due periodi di vacanza:

- due settimane a Natale (di solito dal 23 dicembre al 6 gennaio)
- circa una settimana a Pasqua (in marzo o in aprile).

Altri giorni di vacanza sono distribuiti durante l'anno e sono indicate nel calendario scolastico.

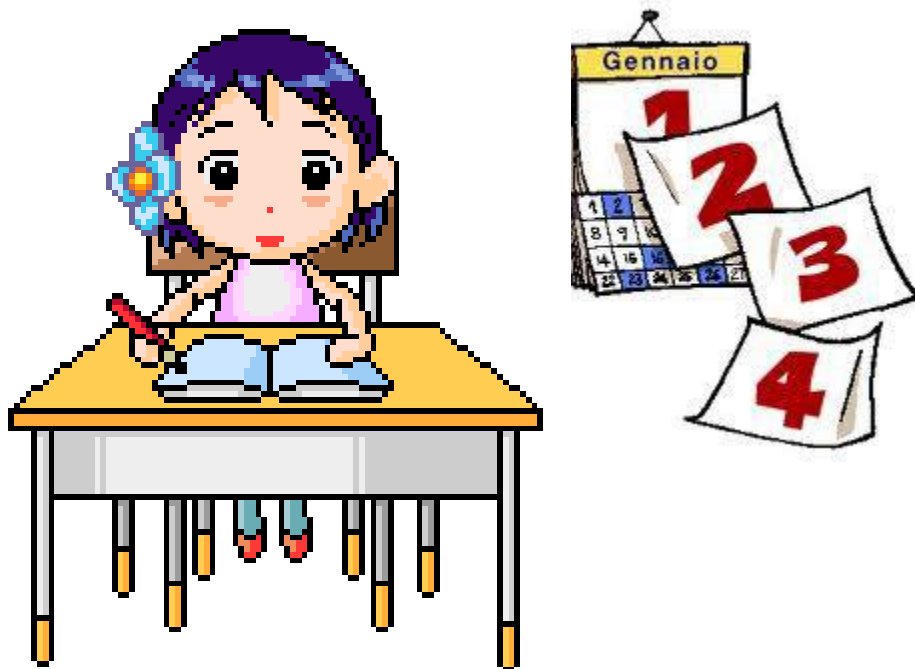

ASSENZE

Ogni assenza deve essere sempre giustificata dai genitori.



CHE COSA IMPARANO I BAMBINI A SCUOLA?

Nella scuola primaria i bambini studiano:

- lingua italiana
- matematica
- scienze
- storia
- geografia
- tecnologia e informatica
- inglese
- arte e immagine
- scienze motorie
- musica

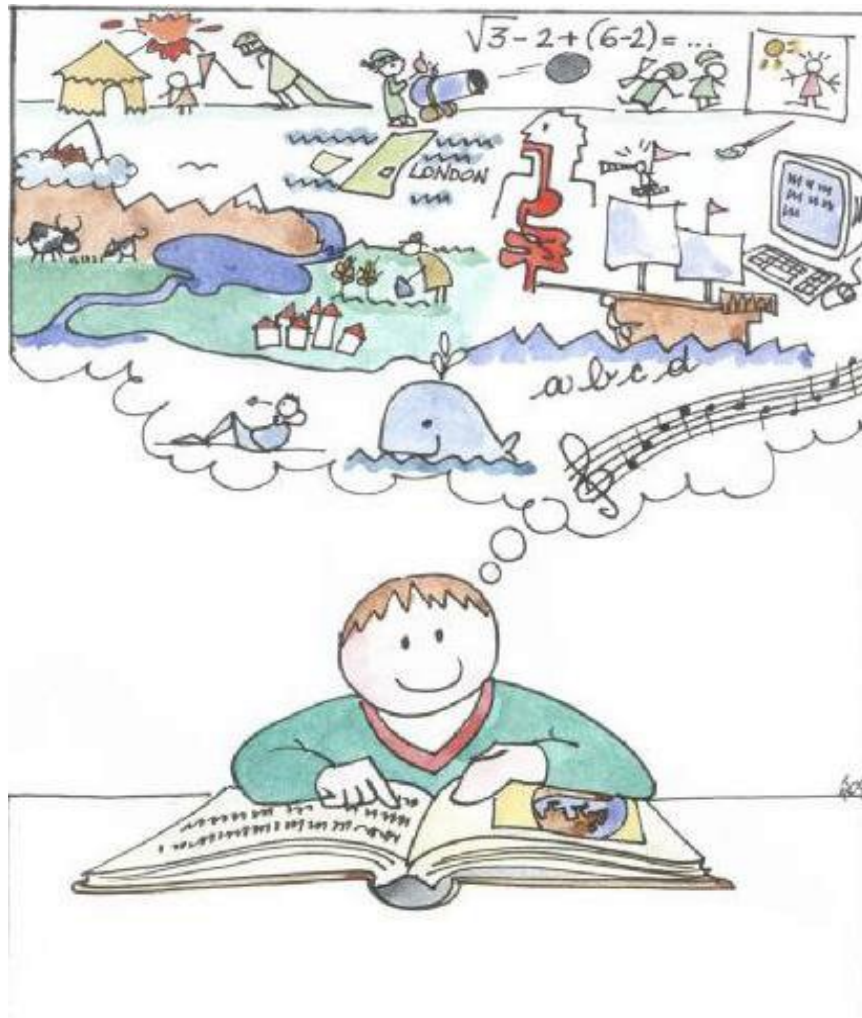

COME VENGONO VALUTATI I RISULTATI SCOLASTICI?

Ogni anno scolastico è diviso in due parti (2 quadrimestri): da settembre a gennaio e da febbraio a giugno.

A gennaio e a giugno gli insegnanti fanno una valutazione dei risultati scolastici del bambino e preparano un “documento di valutazione” trasmesso on-line.



A CHE COSA SERVONO LE RIUNIONI TRA I GENITORI E GLI INSEGNANTI?

Gli insegnanti periodicamente incontrano i genitori ; questi momenti sono molto importanti perché la scuola e la famiglia devono collaborare per l'educazione ed il benessere dei bambini .

Colloqui

Ogni insegnante comunica ai genitori il giorno in cui li può incontrare per parlare del bambino.

Anche i genitori possono chiedere un colloquio con gli insegnanti in caso di necessità.



SE IL BAMBINO NON SA L'ITALIANO?

Per aiutare il vostro bambino ad inserirsi nella classe e per insegnargli la nuova lingua, gli insegnanti organizzeranno dei momenti individualizzati e delle attività di insegnamento dell'italiano orale e scritto.



SE NON POTETE PRENDERE PERSONALMENTE VOSTRO FIGLIO ALL'USCITA?

E' necessario compilare una delega dove siano riportati i nominativi e copia del documento di identità delle persone autorizzate a prelevare il bambino (solo maggiorenni).



SE LA SCUOLA AVESSSE BISOGNO DI CONTATTARVI?

Bisogna lasciare sempre uno o più recapiti telefonici dove potervi con certezza reperire in caso di necessità.

Se i recapiti telefonici variano bisogna avvisare la scuola.



SE I BAMBINI HANNO BISOGNO DI ASSUMERE MEDICINALI?

Gli insegnanti potranno somministrare SOLO farmaci salvavita certificati dal medico curante, previa autorizzazione del Dirigente scolastico.



PER MAGGIORI INFORMAZIONI ...

.. potete contattare direttamente la scuola dei vostri bambini oppure la Segreteria. Per avere un colloquio con il Dirigente scolastico è bene fissare un appuntamento.



Potete inoltre trovare tutto ciò che riguarda:

il calendario scolastico, il Regolamento d'Istituto, il PTOF (Piano triennale dell'Offerta Formativa), le attività, i progetti

al seguente indirizzo WEB:

<https://www.istitutocomprensivodarsena.edu.it/>



Orario di sportello dell'Ufficio di Segreteria per il ricevimento del pubblico:
tel. 0584 392330

Orario Segreteria al pubblico :

LUNEDI	11:00 - 13:00
MARTEDI	15:00 - 17:00
MERCOLEDÌ	11:00 - 13:00
GIOVEDÌ	15:00 - 17:00
VENERDÌ	11:00 - 13:00
SABATO	chiuso

